53.

Poj ljubezni

Besedilo in glasba: Darlene Zschech
© Hillsong Australia/Kingsway Thankyou music, 1993

UVOD: D A4 h A4 G2 2X

KITICE

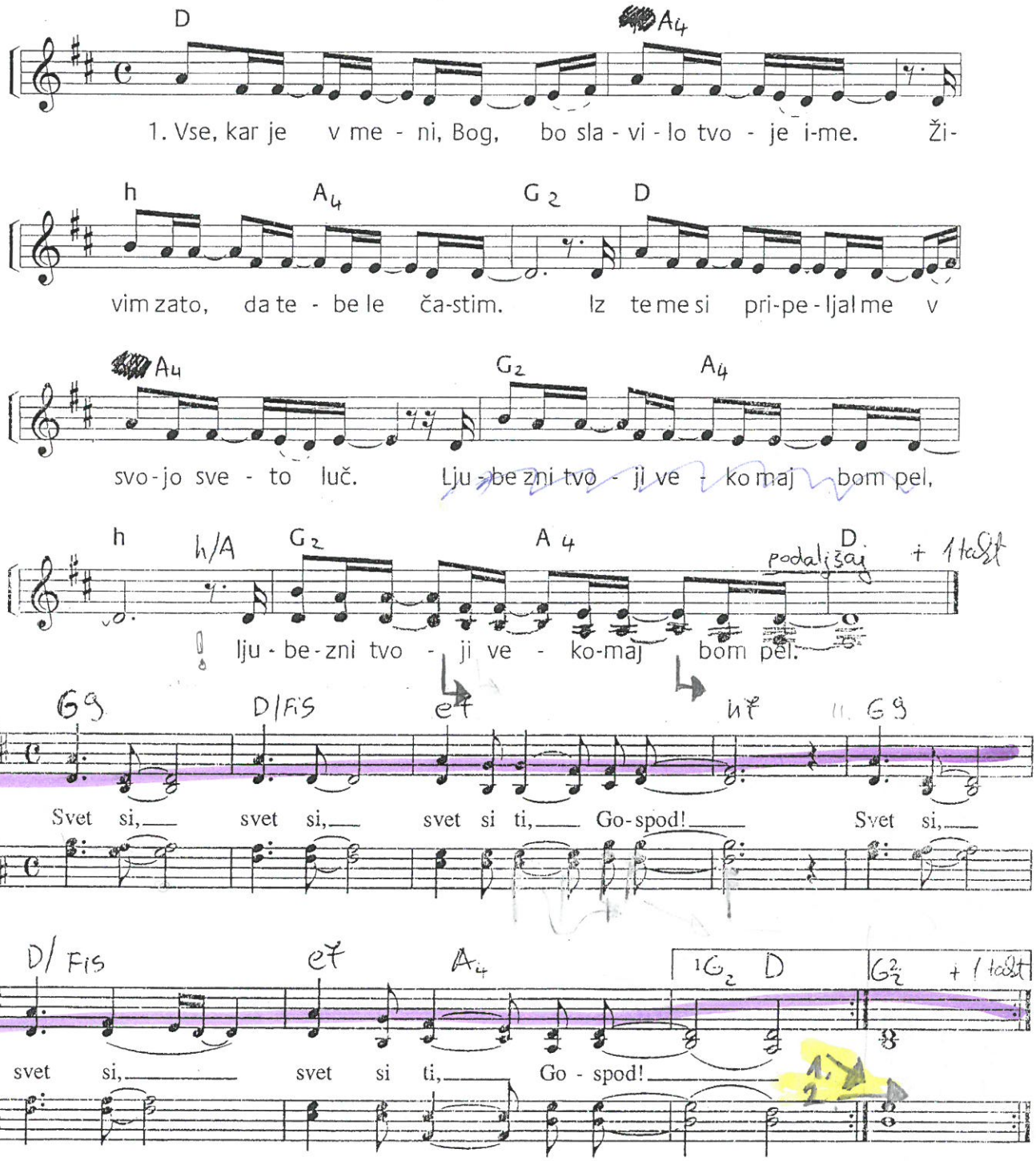

1

3

2. V slavi rad bi videl te, da si od vseh časčen,
vsi narodi poklonijo naj se.
Ti edini, Jezus, si,
ki lahko v najtrše srce
ljubezen vliješ in popoln mir,
ljubezen vliješ in popoln mir.

3. Trobenta zadonela bo, vsak vedel bo takoj,
da čas vstajenja končno je prišel.
Nevesta že se veseli,
da prišla bo k tebi v nebo,
vsi angeli ljubezen pojejo,
vsi angeli ljubezen pojejo.

Poj ljubezni

KITICE

D A/D

1. Vse, kar je v me - ni, Bog, bo sla - vi - lo tvo - je i - me, ži-
2. V sla - vi rad bi vi - del te, od lju - di vseh lju - blje - ne - ga, vsi
3. ben - ta za - do - ne - la bo, vsak ve - del bo ta - koj, da

h A G

vim za - to, da te - be le čas - tim. Iz
na - ro - di po - klo - ni - jo naj se. E -
čas vsta - je - nja kon - čno je pri - šel. Se -

D A/D

te - me si pri - pe - ljal me v svo - jo sve - to luč, lju-
di - ni, Je - zus, ti lah - ko vsto - piš v naj - bolj tr - do sr - ce, lju-
daj, Go - spod, te ča - ka - mo, o - zi - ra - mo se v ne - bo, do

G A h

be - zni tvo - ji ve - ko - maj bom pel, lju-
be - zen vli - ješ in do - kon - čen mir, lju-
an - ge - lov ra - zle - ga se na - pev, do

G A D

be - zni tvo - ji ve - ko - maj bom pel.
be - zen vli - ješ in do - kon - čen mir.
an - ge - lov raz - le - ga se na - pev.

ODPEV

G fis e h

Svet si, svet si, svet si ti, Go - spod!

G fis e A

Svet si, svet si, svet si ti, Go - spod!

3. Tro

Besedilo in glasba: D. Zschech

© 1993 Darlene Zschech/Hillsong Publishing/Kingsway's Thankyou Music,
P.O. Box 75, Eastbourne, East Sussex, BN23 6NW, UK